

35H bg  $\phi 8 \text{ à } 15 \text{ cm}$   
 bov. 2  $\phi 12$   
 ond 2  $\phi 16$

Metalen kolom  
 $150/150/10$   
 nod te starten

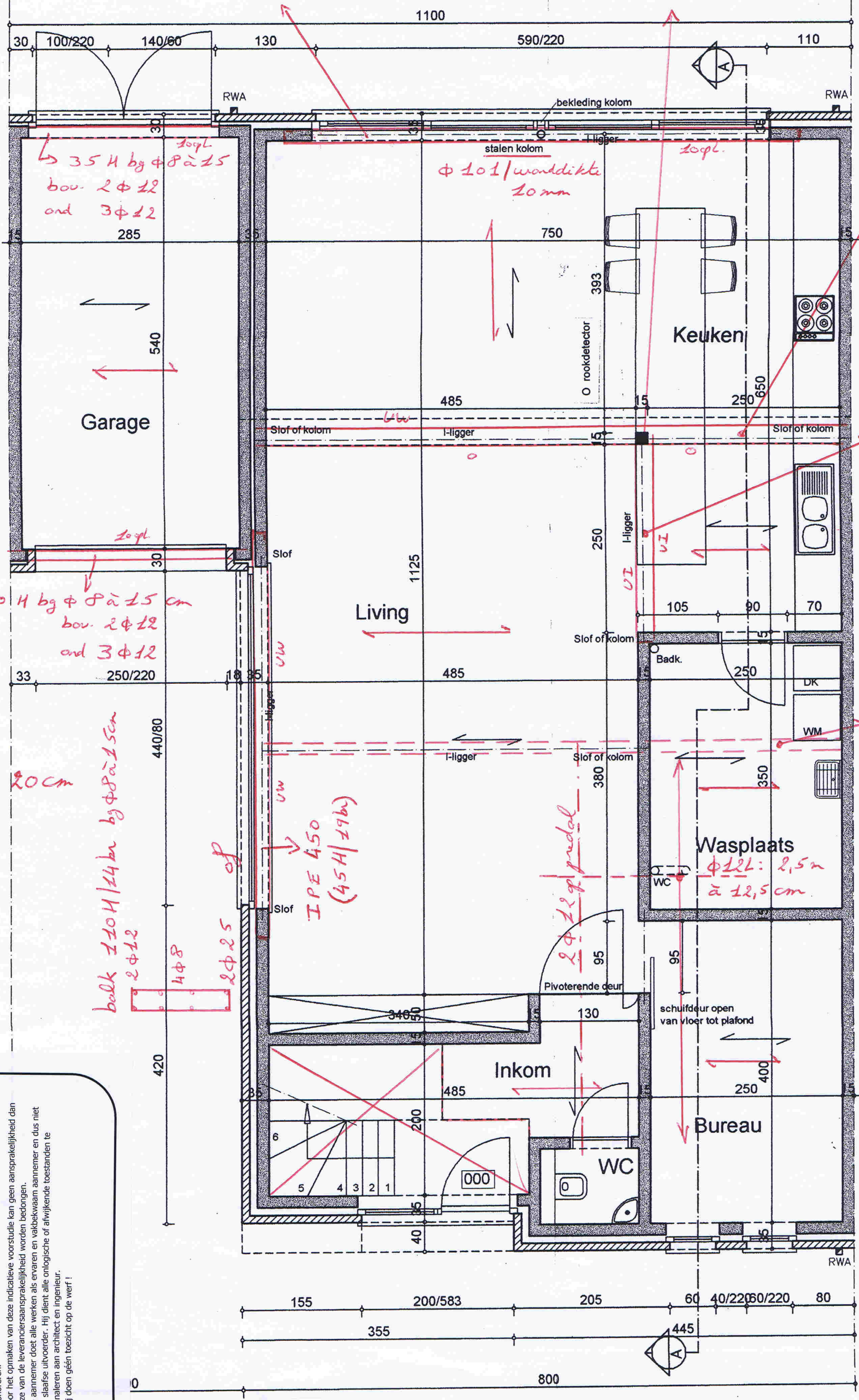

plaatdikte 20cm

30H bg  $\phi 8 \text{ à } 15 \text{ cm}$   
 bov. 2  $\phi 12$   
 ond 3  $\phi 12$

balk 110H/14bn bg  $\phi 8 \text{ à } 15 \text{ cm}$   
 2  $\phi 12$   
 4  $\phi 8$   
 2  $\phi 25$  of

IPE 450  
 (45H/19bn)

2  $\phi 12$  op pedaal

HEB 240 gaten  $\phi 16 \text{ à } 15 \text{ cm}$   
 op 16,5 cm van onderkant  
 HEB 180 gaten  $\phi 16$   
 à 15 cm bovenaan  
 HEB 140 op pedaal  
 gaten  $\phi 12 \text{ à } 25 \text{ cm}$  bovenaan

**OPMERKINGEN / DISCLAIMER**

- Dit blad maakt deel uit van een VOORSTUDIE teneinde u toe te laten vermoedelijke hoogtes en/of hoeveelheden te kennen.
- Deze voorstudie is beperkt tot één of meerdere balken/kolommen/sloffen.
- Deze studie is louter indicatief en kan slechts enige waarde bekomen na uitdrukkelijke en schriftelijke goedkeuring hetzij van de toezichthoudende architect, hetzij van de daartoe door de bouwheer gelaste bouwkundig ingenieur.
- De aannemer welke gebruik maakt van deze indicatieve bouwstudie zonder schriftelijke bevestiging van de architect noch van een daartoe gelast bouwkundig ingenieur, kan zich niet op deze studie beroepen, ten einde zijn aansprakelijkheid te exonereren.
- Door het opmaken van deze indicatieve voorstudie kan geen aansprakelijkheid dan deze van de leveranciersaansprakelijkheid worden bedongen.
- De aannemer doet alle werken als ervaren en vakbekwaam aannemer en dus niet als slaafse uitvoerder. Hij dient alle onlogische of afwijkende toestanden te signaleren aan architect en ingenieur.
- Wij doen geen toezicht op de werf!

**OPMERKINGEN / DISCLAIMER**

- Dit blad maakt deel uit van een VOORSTUDIE teneinde u toe te laten vermoedelijke hoogtes en/of hoeveelheden te kennen.
- Deze voorstudie is beperkt tot één of meerdere balken/kolommen/sloffen.
- Deze studie is louter indicatief en kan slechts enige waarde bekomen na uitdrukkelijke en schriftelijke goedkeuring hetzij van de toezichhoudende architect, hetzij van de daartoe door de bouwheer gelaste bouwkundig ingenieur.
- De aannemer welke gebruik maakt van deze indicatieve bouwstudie zonder schriftelijke bevestiging van de architect noch van een daartoe gelast bouwkundig ingenieur, kan zich niet op deze studie beroepen, ten einde zijn aansprakelijkheid te exonereren.
- Door het opmaken van deze indicatieve voorstudie kan geen aansprakelijkheid dan deze van de leveranciersaansprakelijkheid worden bedongen.
- De aannemer doet alle werken als ervaren en vakbekwaam aannemer en dus niet als slaafse uitvoerder. Hij dient alle onlogische of afwijkende toestanden te signaleren aan architect en ingenieur.
- Wij doen géén toezicht op de werf!

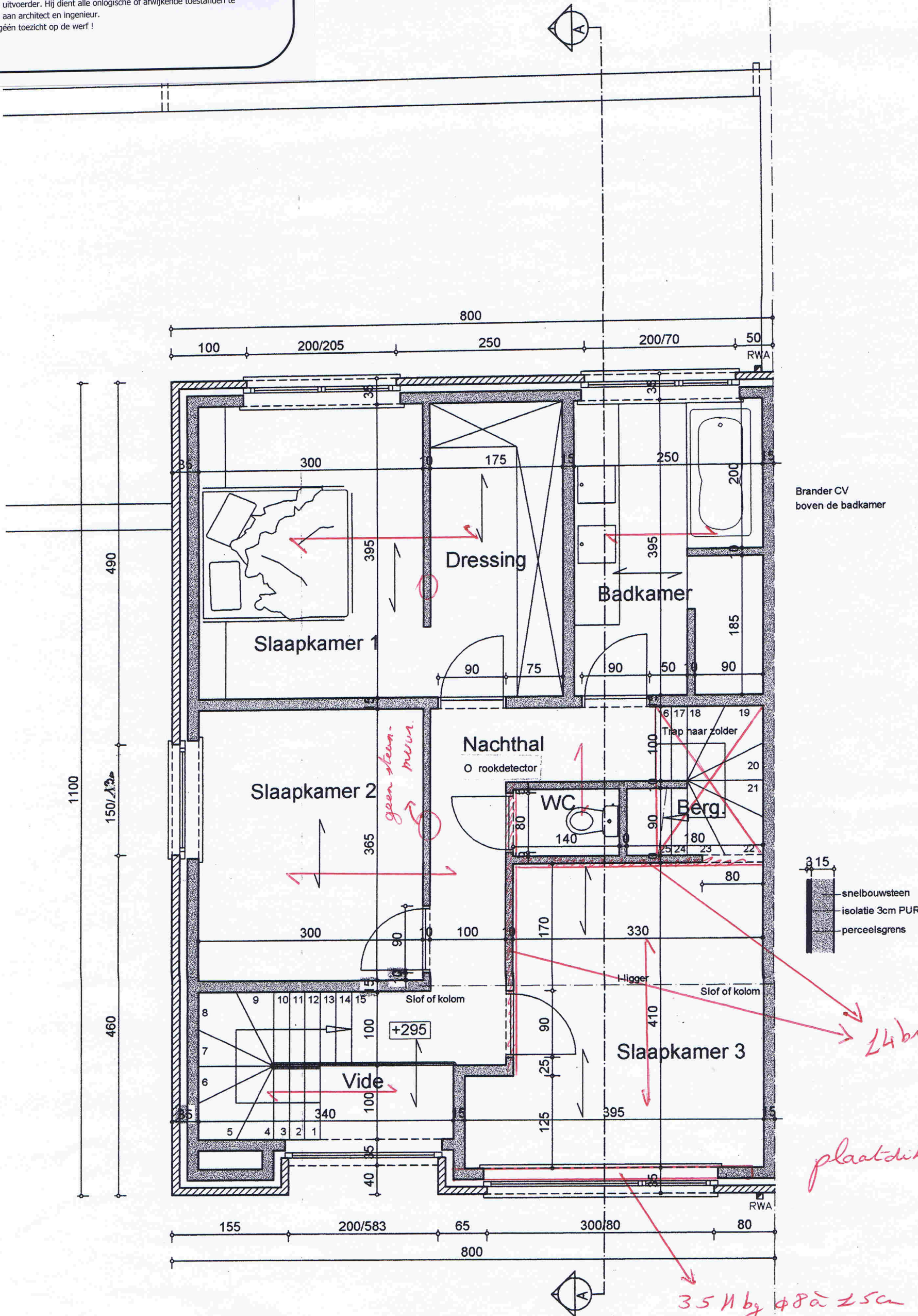

Brander CV  
boven de badkamer

3 15  
snelbouwsteen  
isolatie 3cm PUR  
perceelsgrens

24 breed!

plaatdikte 17cm

35 H by Ø80 ± 5cm  
bou. 2 Ø22  
and 2 Ø16